

# LA FCPE, 1<sup>RE</sup> ASSOCIATION DE PARENTS D'ÉLÈVES

La FCPE est l'association des parents d'élèves de l'enseignement public la plus représentative. Elle compte plus de 280000 adhérents, 55000 élus dans les écoles, collèges, lycées. *Reconnue d'utilité publique, la FCPE fonctionne grâce à ses bénévoles.*

➤ La FCPE met au cœur de son projet éducatif la défense de l'école publique pour qu'elle demeure la priorité des pouvoirs publics.

➤ Adhérer à la FCPE, c'est être accompagné, agir collectivement, se former, s'informer et échanger...

## LA FCPE, UNE FÉDÉRATION UTILE

### 2019

➤ La fédération s'insurge contre la non préparation du baccalauréat nouvelle version. Elle met en place en urgence un standard téléphonique pour répondre aux questions des lycéens et de leurs parents.

### 2018

➤ Lancement de la plateforme de formation [jaimemonecolepublique.fr](http://jaimemonecolepublique.fr) conçue par la FCPE. Elle est destinée à tous les parents pour mieux comprendre le fonctionnement du système éducatif.

### 2016

➤ La FCPE obtient la reconnaissance du statut de parent délégué avec à la clé un congé de représentation indemnisé pour tous (décret 2016-1574). Elle réussit à ce que le droit d'accès de tous les enfants au service de restauration scolaire, que les parents travaillent ou non, soit inscrit au code de l'éducation.

## L'ASSURANCE SCOLAIRE EST INDISPENSABLE

Pourquoi la FCPE recommande exclusivement la MAE ?

La MAE et la FCPE œuvrent depuis leur création à la défense et au rayonnement de l'enseignement public et de l'éducation laïque pour la réussite de tous les élèves.

Organisations de l'économie sociale et solidaire, partenaires depuis 1991, elles partagent les mêmes valeurs de laïcité, de démocratie, de solidarité et d'égalité.

La MAE, n°1 de l'assurance scolaire, protège tous les enfants, quoi qu'il arrive, sans logique de profit.

**Adhérer sur [www.mae.fr](http://www.mae.fr)**

## FCPE 28 - CDPE de l'Eure-et-Loir

Conseil Départemental des Parents d'Élèves

Maison des associations

1-3, rue Louis Blériot - 28300 CHAMPHOL

Tél. 02 36 25 00 92 | 06 11 89 01 28 | [fcpe28@gmail.com](mailto:fcpe28@gmail.com)

[www.28.fcpe.asso.fr](http://www.28.fcpe.asso.fr) | Facebook et Twitter @fcpe28



Agissez pour le recyclage des papiers avec la FCPE et Ecofolio

Les informations collectées font l'objet d'un traitement informatique par le CDPE et la fédération nationale. Vos informations sont à destination du CDPE, de la FCPE et du conseil local et sont conservées pendant 3 ans à l'issue de votre dernière année d'adhésion.

Conformément au Règlement (UE) 2016/679 relatif à la protection des données à caractère personnel, vous pouvez, pour des motifs tenant à votre situation particulière, vous opposer au traitement des données vous concernant ou demander leur modification.

Pour exercer vos droits, merci d'adresser votre demande par courriel à [informatique@fcpe.asso.fr](mailto:informatique@fcpe.asso.fr)

Création graphique: studio Biblis Duroux | Imprimerie Vincent Tours

# DEVENEZ UN PARENT FCPE !

Défendons nos enfants, fort comme on les aime.

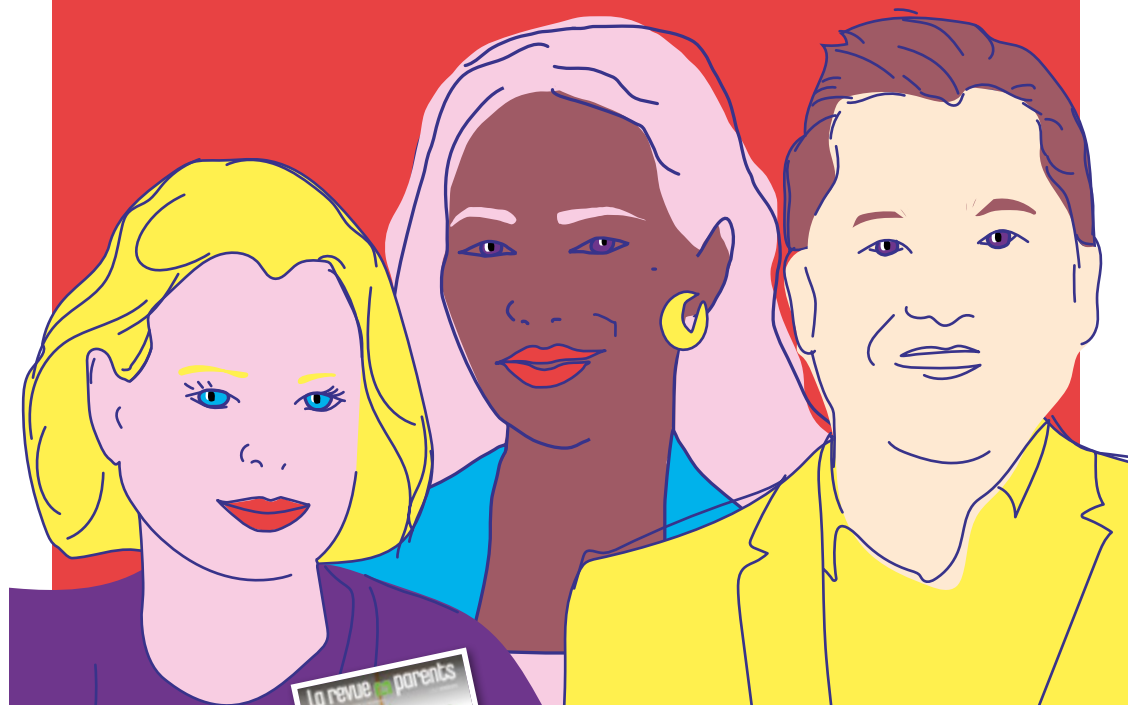

## La Revue des Parents

Tous les deux mois, une revue sur le système éducatif avec enquêtes, reportages, interviews et un encart départemental le cas échéant (6 numéros par an)  
4€ pour les adhérents – 6€ pour les non-adhérents.

## FCPE 28 - CDPE de l'Eure-et-Loir

Conseil Départemental des Parents d'Élèves

Maison des associations

1-3, rue Louis Blériot - 28300 CHAMPHOL

Tél. 02 36 25 00 92 | 06 11 89 01 28 | [fcpe28@gmail.com](mailto:fcpe28@gmail.com)

[www.28.fcpe.asso.fr](http://www.28.fcpe.asso.fr) | Facebook et Twitter @fcpe28

Bulletin



MON PREMIER ASSUREUR  
au verso

# POUR ADHÉRER 2 SOLUTIONS :

> **PAR COURRIER** en renvoyant ce bulletin accompagné du règlement au conseil local ou à la FCPE départementale

> **EN LIGNE** (adresse au recto)

**Vous souhaitez recevoir la newsletter de la FCPE ?**  
Cochez cette case :

**PARENT 1**

Étiez-vous adhérent l'année dernière ?

oui  non

Année scolaire 20\_\_/20\_\_

Conseil local de \_\_\_\_\_

Madame  Monsieur  **NOM / PRÉNOM** \_\_\_\_\_

Adresse \_\_\_\_\_

Code postal \_\_\_\_\_ Ville \_\_\_\_\_

Courriel \_\_\_\_\_

Téléphone \_\_\_\_\_

Mobile \_\_\_\_\_

**ENFANTS**

**NOM / PRÉNOM** \_\_\_\_\_ Né(e) le \_\_\_\_\_

Établissement \_\_\_\_\_ Classe \_\_\_\_\_

Commune de l'établissement \_\_\_\_\_

**NOM / PRÉNOM** \_\_\_\_\_ Né(e) le \_\_\_\_\_

Établissement \_\_\_\_\_ Classe \_\_\_\_\_

Commune de l'établissement \_\_\_\_\_

**NOM / PRÉNOM** \_\_\_\_\_ Né(e) le \_\_\_\_\_

Établissement \_\_\_\_\_ Classe \_\_\_\_\_

Commune de l'établissement \_\_\_\_\_

**NOM / PRÉNOM** \_\_\_\_\_ Né(e) le \_\_\_\_\_

Établissement \_\_\_\_\_ Classe \_\_\_\_\_

Commune de l'établissement \_\_\_\_\_

## JE REJOINS LA FCPE

Adhésion annuelle \_\_\_\_\_ 17,50€

J'adhère sur un deuxième établissement \_\_\_\_\_ 4,50€

Adhésion annuelle réduite \_\_\_\_\_ 10,50€

Primo-adhésion si je n'étais pas adhérent l'année dernière

Je suis déjà adhérent sur un autre établissement (précisez lequel) : \_\_\_\_\_

Adhésion du deuxième parent (option) \_\_\_\_\_ 6,00€

Je m'abonne à *La Revue des Parents* \_\_\_\_\_ 4,00€

Total à régler \_\_\_\_\_ €

Date et signature \_\_\_\_\_

# POUR ADHÉRER 2 SOLUTIONS :

> **PAR COURRIER** en renvoyant ce bulletin accompagné du règlement au conseil local ou à la FCPE départementale

> **EN LIGNE** (adresse au verso)

**Vous souhaitez recevoir la newsletter de la FCPE ?**  
Cochez cette case :

**PARENT 2**

Étiez-vous adhérent l'année dernière ?

oui  non

Année scolaire 20\_\_/20\_\_

Conseil local de \_\_\_\_\_

Madame  Monsieur  **NOM / PRÉNOM** \_\_\_\_\_

Adresse \_\_\_\_\_

Code postal \_\_\_\_\_ Ville \_\_\_\_\_

Courriel \_\_\_\_\_

Téléphone \_\_\_\_\_

Mobile \_\_\_\_\_

**ENFANTS**

**NOM / PRÉNOM** \_\_\_\_\_ Né(e) le \_\_\_\_\_

Établissement \_\_\_\_\_ Classe \_\_\_\_\_

Commune de l'établissement \_\_\_\_\_

**NOM / PRÉNOM** \_\_\_\_\_ Né(e) le \_\_\_\_\_

Établissement \_\_\_\_\_ Classe \_\_\_\_\_

Commune de l'établissement \_\_\_\_\_

**NOM / PRÉNOM** \_\_\_\_\_ Né(e) le \_\_\_\_\_

Établissement \_\_\_\_\_ Classe \_\_\_\_\_

Commune de l'établissement \_\_\_\_\_

**NOM / PRÉNOM** \_\_\_\_\_ Né(e) le \_\_\_\_\_

Établissement \_\_\_\_\_ Classe \_\_\_\_\_

Commune de l'établissement \_\_\_\_\_

## JE REJOINS LA FCPE

Adhésion annuelle \_\_\_\_\_ 17,50€

J'adhère sur un deuxième établissement \_\_\_\_\_ 4,50€

Adhésion annuelle réduite \_\_\_\_\_ 10,50€

Primo-adhésion si je n'étais pas adhérent l'année dernière

Je suis déjà adhérent sur un autre établissement (précisez lequel) : \_\_\_\_\_

Adhésion du deuxième parent (option) \_\_\_\_\_ 6,00€

Je m'abonne à *La Revue des Parents* \_\_\_\_\_ 4,00€

Total à régler \_\_\_\_\_ €

Date et signature \_\_\_\_\_

